



**RÉPUBLIQUE
FRANÇAISE**

*Liberté
Égalité
Fraternité*

PROGRAMMATION CULTURELLE

JUILLET 2022
DÉCEMBRE 2022

20
22

CONTACTS

Thierry VERDIER

Directeur de l'ENSAM

Isabelle AVON

Directrice du développement
et de la communication

T. 04 67 91 89 63

isabelle.avon@montpellier.archi.fr

Hélène KLUNDER

Service développement culturel

T. 04 67 91 71 14

helene.klunder@montpellier.archi.fr

WWW. MONT PELLIER. ARCHI. FR

179 rue de l'Espérou
34093 Montpellier Cedex 05
T. 04 67 91 89 89
F. 04 67 41 35 07

ENSAM

École nationale
supérieure d'architecture
Montpellier | La Réunion





img_003
C-AQUA
-ROLL
-PINK
WOLL
Y-YELLOW
MIS (SCREEN COVERED)
NOMAC
INRO
a digital isop-
gram book
808710WV 271
mm 100-page



LUN. 05.09 - VEN.30.09

EXPOSITION

LES MEILLEURS PFE

Sont présentés les 6 Projets de Fin d'Études 2022 primés par le jury.

→ ENSAM - le Cube

MER. 21.09

SCULPTURE-PERFORMANCE

FIGURES

PROPOSÉ PAR GERMANA CIVERA

Germana Civera chorégraphe en résidence à l'ENSAM propose FIGURES, un travail réalisé avec le photographe et plasticien Laurent Goldring.

→ ENSAM | 18h00 | amphi 1

MAR. 04.10

CONFÉRENCE

PRÉSENTATION DU PROJET DE RÉNOVATION ÉNERGÉTIQUE DE L'ENSAM

Par BENOIT MAIGNIAL architecte en charge du chantier et THEO BRIANE ingénieur du bureau d'études.

→ ENSAM | 12h00 | amphi 1

SAM. 08.10 - DIM.09.10

FÊTE DE LA SCIENCE

ARCHITECTURE EN CLIMAT MEDITERRANÉEN

MARJAN SANSEN | AGNES BURGERS | MATHIEU PARIS

Des chercheurs présenteront différentes expérimentations et méthodes de recherche autour du confort thermique en climat méditerranéen

→ Faculté d'Éducation - UM | 10h00 - 18h00

LUN 10.10

PRESENTATION DE SAISON THEATRALE

CDN THEATRE DES 13 VENTS

Le CDN Théâtre des 13 vents présente à l'ENSAM sa programmation annuelle.

Enseignant : Henri Rouviere

→ ENSAM | 13h00 | amphi 2

MOIS DE L'ARCHITECTURE

VEN. 14.10 - LUN. 14.11

Evenements coordonnés par la DRAC.

Les Journées Nationales de l'Architecture du 14- au 6 octobre seront un temps fort du Mois de l'Architecture en Occitanie.

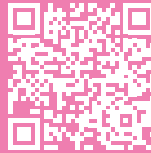

VEN. 14.10 - DIM. 16.10

MÉDIATION

ARCHITECTURE EN TERRE AU MUSEE LATTARA

Un weekend de médiation au musée Lattara autour des constructions en terre au temps des gaulois réalisées par les étudiants suite à leur stage de construction avec ce matériau.

→ Musée Lattara

VEN. 14.10 - LUN. 14.11

EXPOSITION

EXPOSITION DE TRAVAUX PEDAGOGIQUES

Travaux des étudiants de S5 sur la Commune de Vailhauquès, donnant à voir la plus value des propositions des architectes face à la pression foncière.

Enseignante : Stephanie Jannin

→ Siège de la Communauté de communes du Grand Pic Saint Loup

VEN. 14.10 - DIM. 16.10

JOURNÉES NATIONALES DE L'ARCHITECTURE

VALORISATION DES 6 MEILLEURS PFE 2022

Les maquettes et projets sont exposés à la Chartreuse qui offre une forte visibilité avec plus de 6000 visiteurs.

Le 15 octobre, les jeunes diplômés présenteront leurs projets de fin d'études en 5 minutes chacun, à l'occasion d'un concours avec deux prix, celui du public et le prix du conseil régional de l'Ordre des architectes. Action soutenue par le Ministère de la

Culture dans le cadre de l'AAP Culture Pro.

→Chartreuse de villeneuve lez Avignon



MER. 30.11

CONFERENCE EN ESPAGNOL SOUS RÉSERVE

PERE FUERTES, DIRECTEUR DE L'ETSAV DE BARCELONE

Sur la question de la réutilisation de bâtiments désaffectés, qui est son domaine de recherche.

Enseignant : Andrés Martinez

→ ENSAM

ZAT 2022

VEN. 11.11 - 13.11



LUN. 24.10 - 28.10

2 WORKSHOPS

Dans le cadre de la ZAT 2022 organisée par la Ville de Montpellier, un workshop étudiant ENSAM / MO.CO Esba sera encadré par **Tadashi KAWAMATA**, artiste dont le travail est constitué d'oeuvres in situ à travers le monde. L'artiste sera présent toute la semaine à l'ENSAM.

L'oeuvre issue de ce workshop sera installée pendant la ZAT sur le Lez, face à l'Hôtel de Région.

Enseignant : Yann Legouis

Le mobilier d'accueil de la ZAT sera élaboré et fabriqué en workshop encadré par le **Collectif Parenthèse**. Une carte blanche leur sera donnée pendant la semaine des workshops.

Enseignant : Jean-Sébastien Cardonne

JEU. 17.11

PRÉSENTATION D'OUVRAGE

ARCHITECTURE ET CONSTRUCTION EN TERRE CRUE, APPROCHES HISTORIQUES, SOCIOLOGIQUES ET ÉCONOMIQUES

Par PHILIPPE DEVILLERS, CLAIRE-ANNE DECHAZELLES et EMILIE LEAL, CNRS- Archeo, actes de la table ronde internationale 2019, publiés aux Editions de l'Esperou. Présentation dans le cadre du programme du colloque NOMAD, Nouveaux matériaux et durabilité.

Enseignant : Philippe Devillers

JEU. 24.11

CONFÉRENCE

FRANCIS HALLÉ, BOTANISTE, BIOLOGISTE ET DÉNDROLOGUE FRANÇAIS

Proposée par la Maison de l'Architecture Occitanie Méditerranée, MAOM.

Francis Hallé est un des précurseurs de l'«architecture des plantes». Sa capacité d'observation lui permet de reconnaître dans les végétaux des structures qui sont une constante pour chaque espèce : quelle que soit la variabilité de son environnement, une plante donnée reproduit toujours la même architecture.

→ amph 1

MER. 30.11

CONFERENCE

UP' CYCLING

Autour du concours étudiants proposé avec Montpellier Méditerranée Métropole et le Café patrimoine et architectures.

Enseignant : Alexis Lautier

→ Gazette café - 18h

LUN. 12.12 - JEU. 15.12

EXPOSITION

TRAVAUX PÉDAGOGIQUES

Rendu des studios du premier semestre

→ ENSAM



T HOUSE

Agence: [illegible]

Localisation: [illegible]
Architectes: [illegible]
Surface: [illegible]



[Illegible text describing the project]

[Illegible text describing the project]



OUTS FLOAT Ar

Localisation
Architectes
Research and
Utilisation p
Surface du

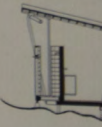

« La Outdoor H
son extérieur.
Inspirée par la
a demandé un
terrain. En ré
pavillons, tous
de trois cents

Le premier pa
du mot hawai
montagnes”,
indépendante

Le deuxième
a été nommé
mer”. Ce pav
abrite une te
extérieure, to
et sur l’île de

Conforméme
facilement d
le terrain. Le
en acier galv
main et ancr

ENSAI'

École nationale
supérieure d'architecture
Montpellier | La Réunion

WWW.
MONT
PELLIER.
ARCHI.
FR